

Die Integration der SCHUFA-Auskunft in SAP

Zeit einsparen, Risiken minimieren

In einem permanent schnelllebigen und komplexen Markt ist es schwierig, die Risiken kalkulierbar zu halten. Sich darauf zu verlassen Risiken nur zufällig zu entdecken, kann existenzbedrohend sein. Um Risiken rechtzeitig zu erkennen und sich damit schlechte und unangenehme Erfahrungen zu ersparen, ist es essentiell, ein effizientes und automatisiertes Risikomanagement einzusetzen.

Die alseda GmbH hat dazu das S2S Modul entwickelt, welches den SAP Standard um die Funktionalitäten der SCHUFA-Auskunft erweitert. Die Verbindung zur SCHUFA mit ihrem einzigartigen Datenbestand von ca. 440 Millionen Einzeldaten zu 65 Millionen Privatpersonen stellt die umfangreichste Informationsquelle dar, um aktuelle Auskünfte zu natürlichen Personen zu erhalten.

Durch die Integration des alseda S2S Moduls in das SAP Gesamtsystem stehen die Auskunftsdaten der SCHUFA direkt am SAP Geschäftspartner oder FI Debitor zur Verfügung.

Das alseda S2S Modul wurde mit der ABAP/4 Development Workbench als nahtlos integriertes Zusatzprodukt zu SAP entwickelt. Über Customizing können die kundenspezifischen Einstellungen leicht und flexibel auf aktuelle und zukünftige Anforderungen angepasst werden.

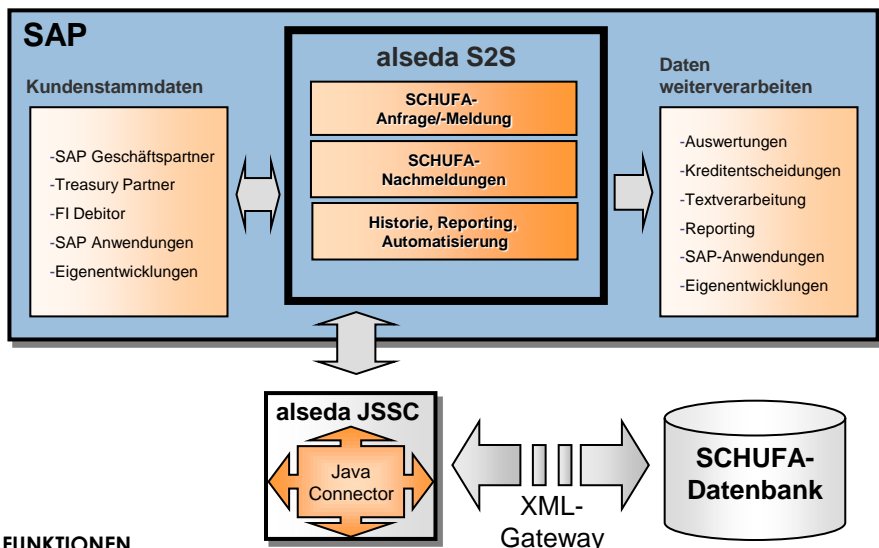

FUNKTIONEN

schufa

SCHUFA-Anfragen und -Meldungen

SCHUFA-Anfragen und -Meldungen können direkt in SAP erfasst werden. Falls die Kundendaten bereits in SAP als SAP Geschäftspartner oder FI Debitor vorhanden sind, kann direkt von dort in die Anfrage- und Meldungsmaske gesprungen werden. Bestehende Kundendaten werden übernommen. Sind die Kundendaten noch nicht im System, so kann eine freie Anfragen-erfassung erfolgen.

Die Anfragen und Meldungen werden schon in SAP gegen die Plausibilitäten der SCHUFA geprüft, so dass keine unvollständigen oder falschen Daten weitergegeben werden.

SCHUFA-Nachmeldungen

Bei den Nachmeldungen der SCHUFA werden aktualisierte Informationen zu ihren Kunden übertragen. Das alseda S2S Modul ordnet die Nachmeldungen automatisch dem entsprechenden SAP Geschäftspartner oder FI Debitor zu. Die Nachmeldungen können dann direkt aus dem SAP Geschäftspartner oder FI Debitor aufgerufen werden oder über die Auswertungsfunktion im Gesamten angezeigt werden. Außerdem kann über den SAP Business Workflow eine Nachricht für den zuständigen Sachbearbeiter generiert werden, wenn eine Nachmeldung zu einem Kunden eintrifft.

Vollständige Historie

Alle Anfragen, Meldungen und SCHUFA-Auskünfte zu einem Kunden werden abgelegt und können jederzeit über den SAP Geschäftspartner, den FI Debitor oder die Auswertungsfunktion wieder angezeigt werden. Doppelte Anfragen und damit Kosten können vermieden werden.

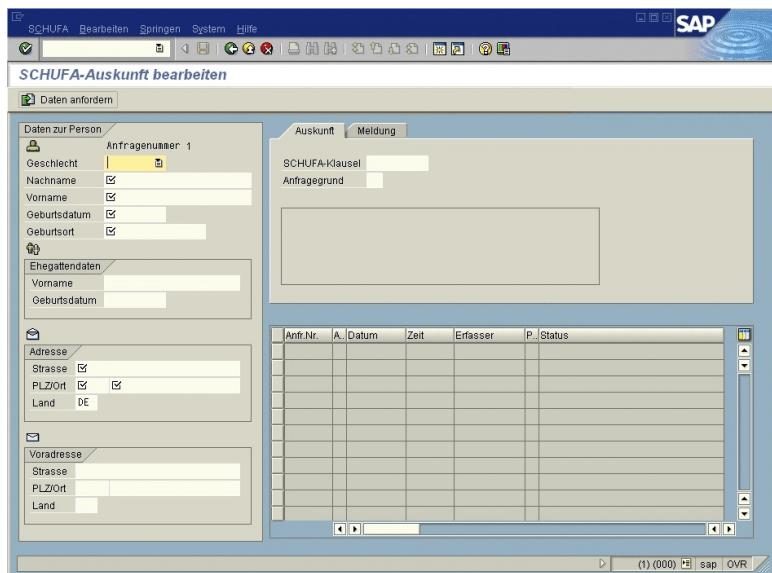

Die Integration der SCHUFA-Auskunft in SAP

Auswertungsmöglichkeiten und Reports

Auswertungen und Reports über den gesamten im SAP System vorhandenen Bestand an SCHUFA-Auskünfte oder auch über bestimmte Kundengruppen sind als Standard vorhanden. Darüber hinaus können auch weitere kundeneigene Auswertungen leicht konfiguriert werden.

Anbindung an den SCHUFA-XML-SIML2-Gateway

Die Verbindung zwischen dem alseda S2S Modul und der SCHUFA-Datenbank erfolgt über den SCHUFA XML-SIML2-Gateway.

Der SCHUFA XML-SIML2-Gateway ist die neuste von der SCHUFA zur Verfügung gestellte Schnittstelle zur SCHUFA-Datenbank und durch die Verwendung des De-facto-Standard XML eine kostengünstige und zukunftsweisende Technologie.

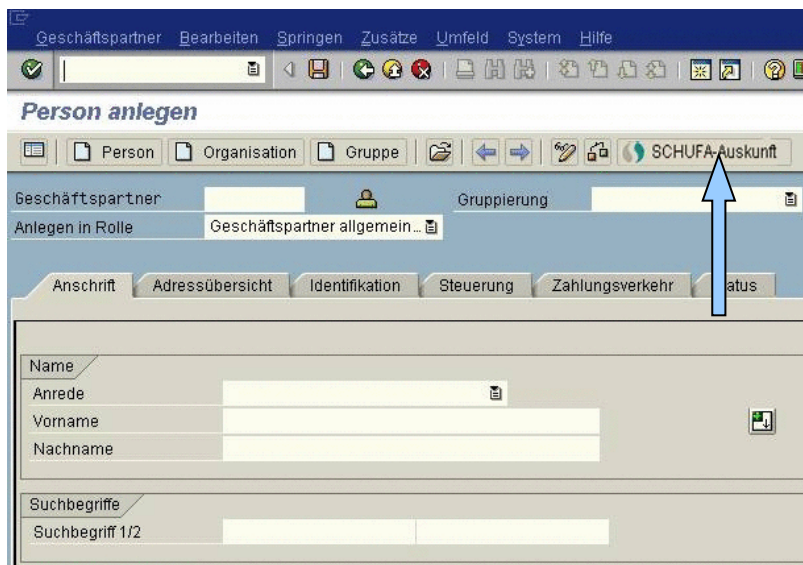

Automatisierung

Über die prozessorientierte Schnittstelle des alseda S2S Moduls können automatisierte SCHUFA-Anfragen und -Meldungen Online oder im Batch verarbeitet und dadurch Ihr Risikomanagement noch effizienter gestaltet werden. Zum Beispiel könnte bei der Kredit- oder Darlehensvergabe automatisch eine Meldung über das alseda S2S Modul an die SCHUFA gemeldet werden. Oder bei Ihrem automatisierten Kreditentscheidungsprozess eine Anfrage an die SCHUFA generiert werden und dann die zurückgelieferten Informationen (z.B. der SCHUFA-Score-Wert) in die Entscheidungsfindung eingebunden werden.

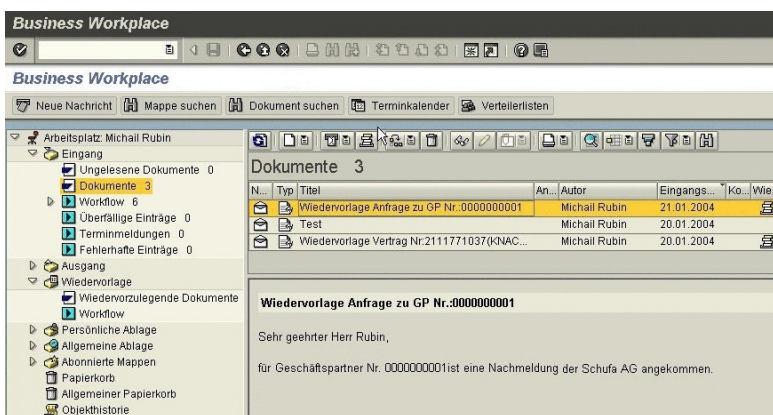

Die Vorteile für Ihr Unternehmen:

- Mehr Effizienz durch die Integration der SCHUFA-Auskunft in SAP
- Verbesserte Arbeitsprozesse durch die Automatisierung Ihrer SCHUFA-Anfragen und -Meldungen
- Mehr Information und Transparenz durch die Auskunftshistorie und die maschinelle Verarbeitung von SCHUFA-Nachmeldungen
- Kostenvorteile durch die alseda Standardlösung gegenüber einer Eigenentwicklung
- Zentraler Support und Weiterentwicklung durch alseda bei SAP Release-Änderungen oder bei SCHUFA-Neuerungen

Für weitere Informationen oder zur Präsentation des alseda S2S Moduls in Ihrem Hause wenden Sie sich bitte an:

Michael Rubin
Tel.: 069 / 264846-77
michael.rubin@alseda.com